

Actualización de la Zonificación de Usos Costeros de la Región de Magallanes

Taller Validación
Provincia Antártica

Noviembre 2023



Objetivos

Actualizar el Plan de Ordenamiento Costero existente de la región de Magallanes y de la Antártica Chilena, con base en la generación de nuevos acuerdos público-privados e información actualizada sobre los usos actuales y futuros

Objetivo 1

Facilitar acuerdos regionales públicos y privados en relación con los **usos preferenciales de las zonas costeras**

Objetivo 2

Evaluación Ambiental Estratégica (EAE) que considere el marco legal actual y los impactos (ambientales, económicos, sociales, culturales e intergeneracionales)

Plan de trabajo

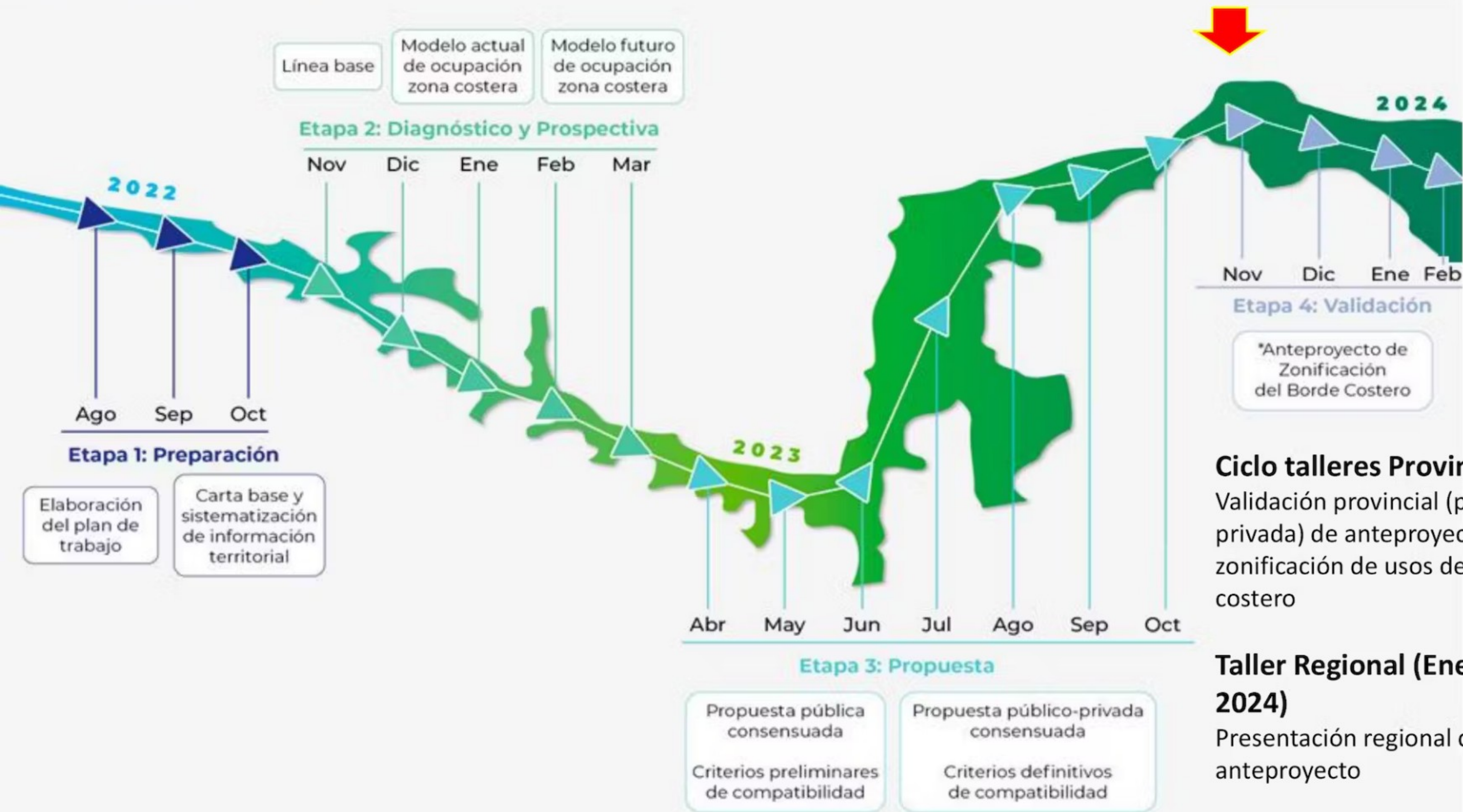

Involucramiento y participación

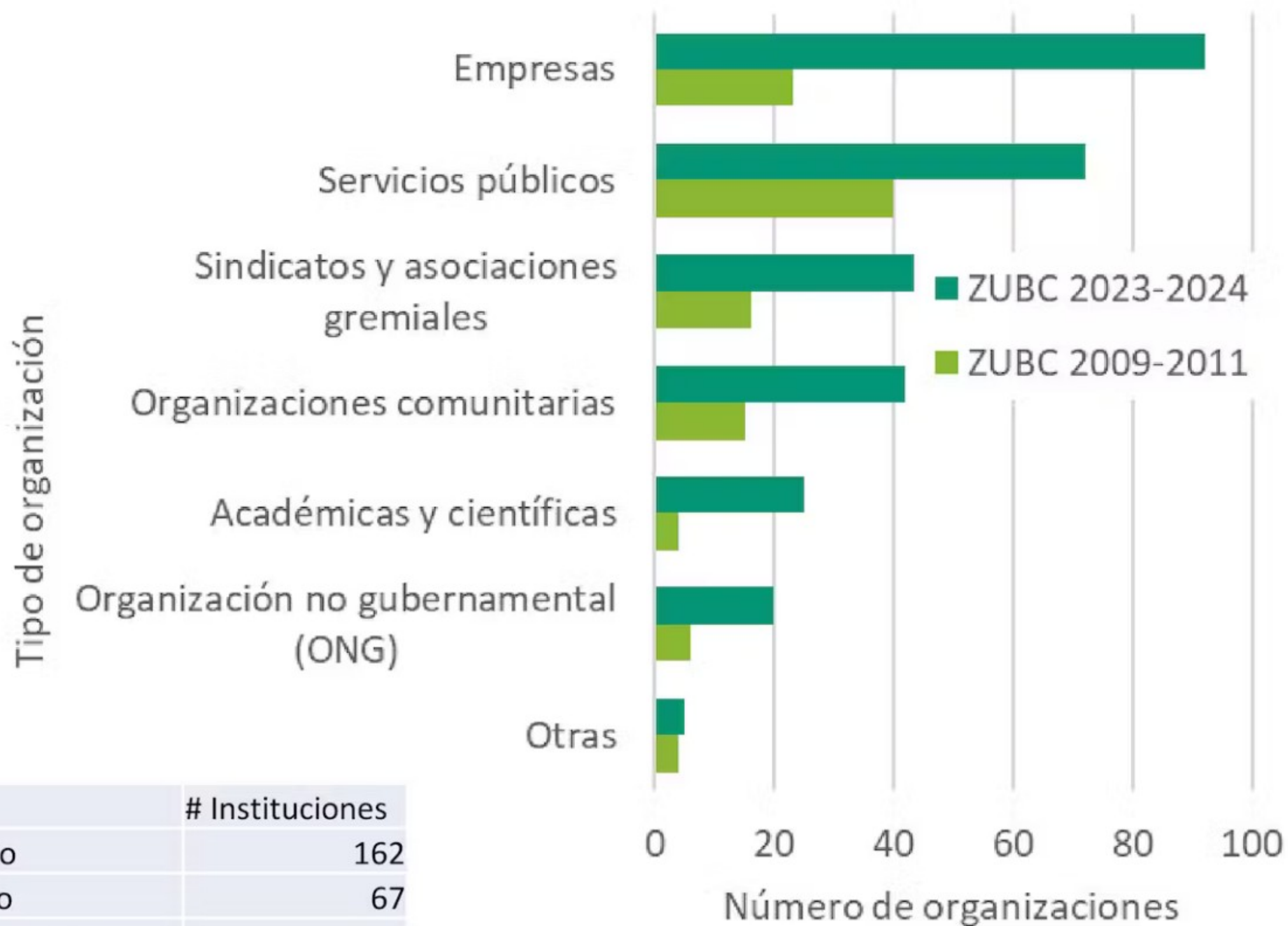

	# Instituciones
Privado	162
Público	67
Total general	229



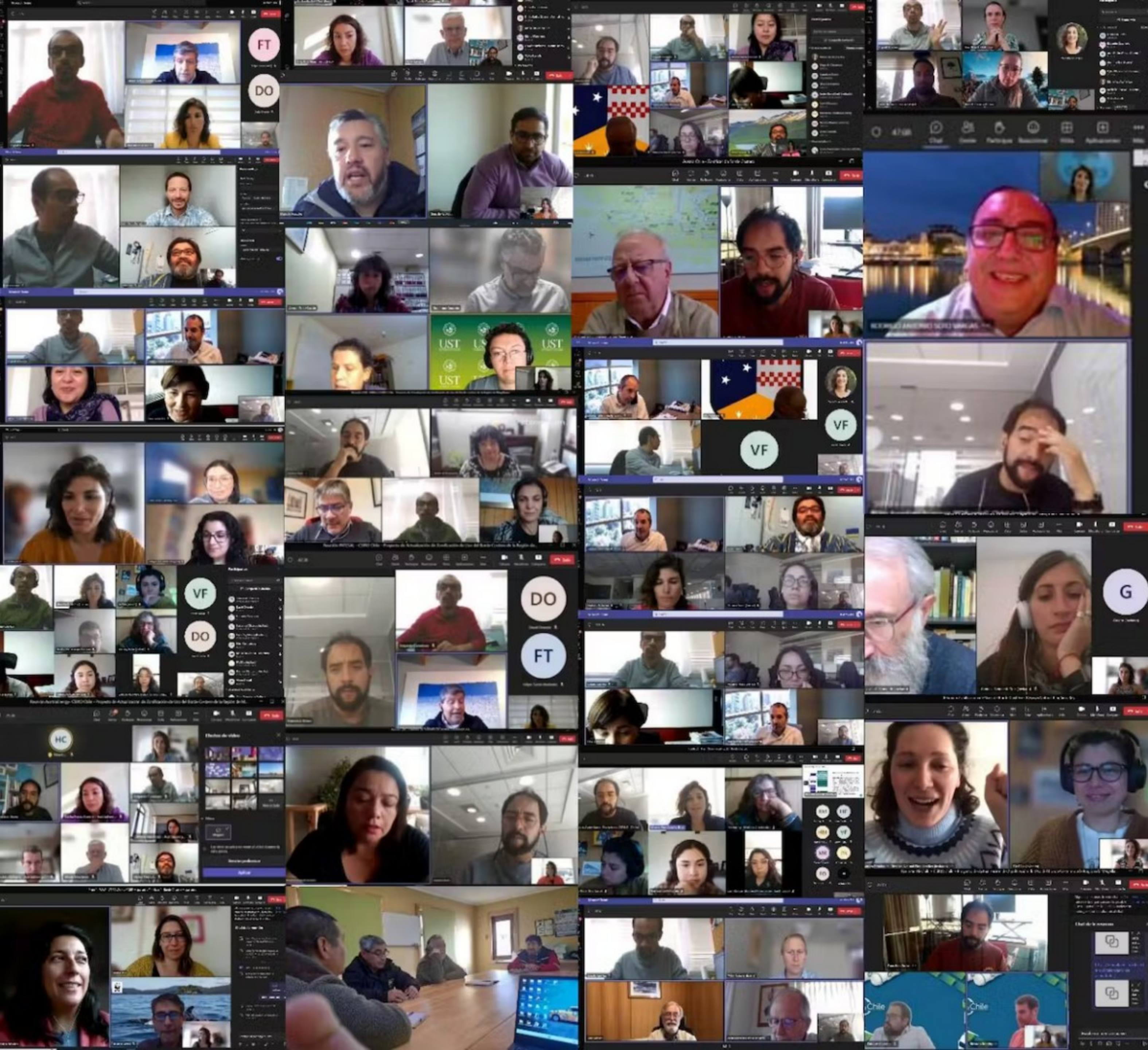

Reuniones uno a uno:

- > 60 reuniones de trabajo online y presenciales con
- > 40 organizaciones públicas y privadas

En todo el proceso han participado:

- 572 personas
- 1.006 asistencias

Llamado abierto para recibir propuestas de usos preferentes

<https://magallanesbordecostero.cl/usos-preferentes/>



MAGALLANES

Qué usos del borde costero promueve el bienestar humano, el desarrollo económico responsable y la protección del medioambiente?

Las siguientes preguntas tienen por objetivo conocer las propuestas de los usos preferentes del borde costero de las personas, grupos de interés y otros.

Comenzar pulsa Enter

Dura 7 minutos

Nombre y apellido

Apellido

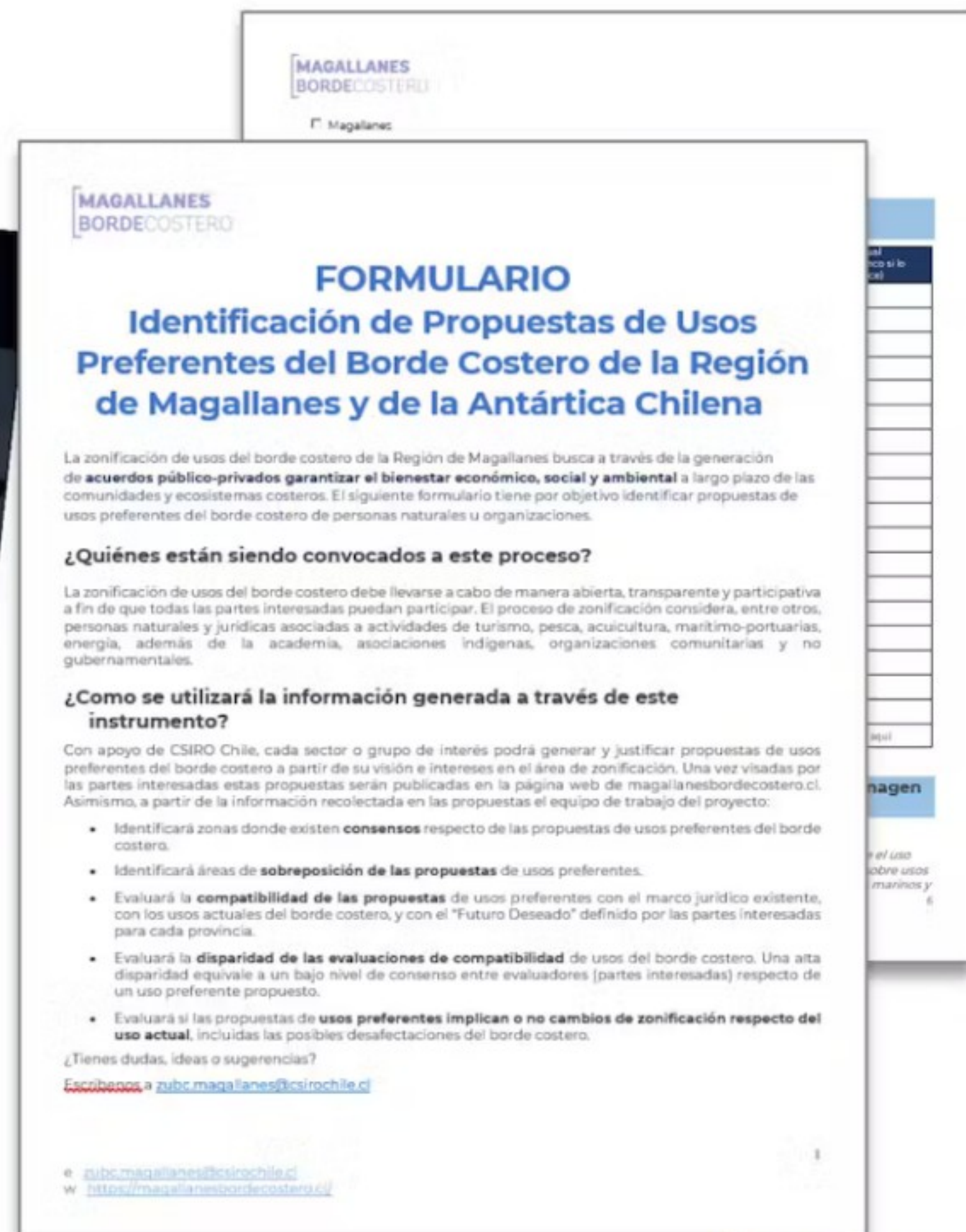

MAGALLANES BORDECOSTERO

Magallanes

FORMULARIO

Identificación de Propuestas de Usos Preferentes del Borde Costero de la Región de Magallanes y de la Antártica Chilena

La zonificación de usos del borde costero de la Región de Magallanes busca a través de la generación de **acuerdos público-privados garantizar el bienestar económico, social y ambiental** a largo plazo de las comunidades y ecosistemas costeros. El siguiente formulario tiene por objetivo identificar propuestas de usos preferentes del borde costero de personas naturales u organizaciones.

¿Quiénes están siendo convocados a este proceso?

La zonificación de usos del borde costero debe llevarse a cabo de manera abierta, transparente y participativa a fin de que todas las partes interesadas puedan participar. El proceso de zonificación considera, entre otros, personas naturales y jurídicas asociadas a actividades de turismo, pesca, acuicultura, marítimo-portuarias, energía, además de la academia, asociaciones indígenas, organizaciones comunitarias y no gubernamentales.

¿Como se utilizará la información generada a través de este instrumento?

Con apoyo de CSIRO Chile, cada sector o grupo de interés podrá generar y justificar propuestas de usos preferentes del borde costero a partir de su visión e intereses en el área de zonificación. Una vez visadas por las partes interesadas estas propuestas serán publicadas en la página web de magallanesbordecostero.cl. Asimismo, a partir de la información recolectada en las propuestas el equipo de trabajo del proyecto:

- Identificará zonas donde existen **consensos** respecto de las propuestas de usos preferentes del borde costero.
- Identificará áreas de **sobreposición de las propuestas** de usos preferentes.
- Evaluará la **compatibilidad de las propuestas** de usos preferentes con el marco jurídico existente, con los usos actuales del borde costero, y con el "Futuro Deseado" definido por las partes interesadas para cada provincia.
- Evaluará la **disparidad de las evaluaciones de compatibilidad** de usos del borde costero. Una alta disparidad equivale a un bajo nivel de consenso entre evaluadores (partes interesadas) respecto de un uso preferente propuesto.
- Evaluará si las propuestas de **usos preferentes implican o no cambios de zonificación respecto del uso actual**, incluidas las posibles desafecciones del borde costero.

¿Tienes dudas, ideas o sugerencias?

Escríbenos a zubic.magallanes@csirochile.cl

zubic.magallanes@csirochile.cl
<https://magallanesbordecostero.cl/>

MAGALLANES BORDECOSTERO

Propuestas de usos costeros preferentes Región de Magallanes



- Académica – Científica (6)
- Organizaciones no gubernamentales (ONG) (9)
- Asociación o comunidad indígena (6)
- Sindicato o Asociación Gremial (11)
- Empresa Privada (23)
- Otras instituciones de la sociedad civil (8)
- Personas naturales (572)

Propuestas de usos costeros preferentes Región de Magallanes

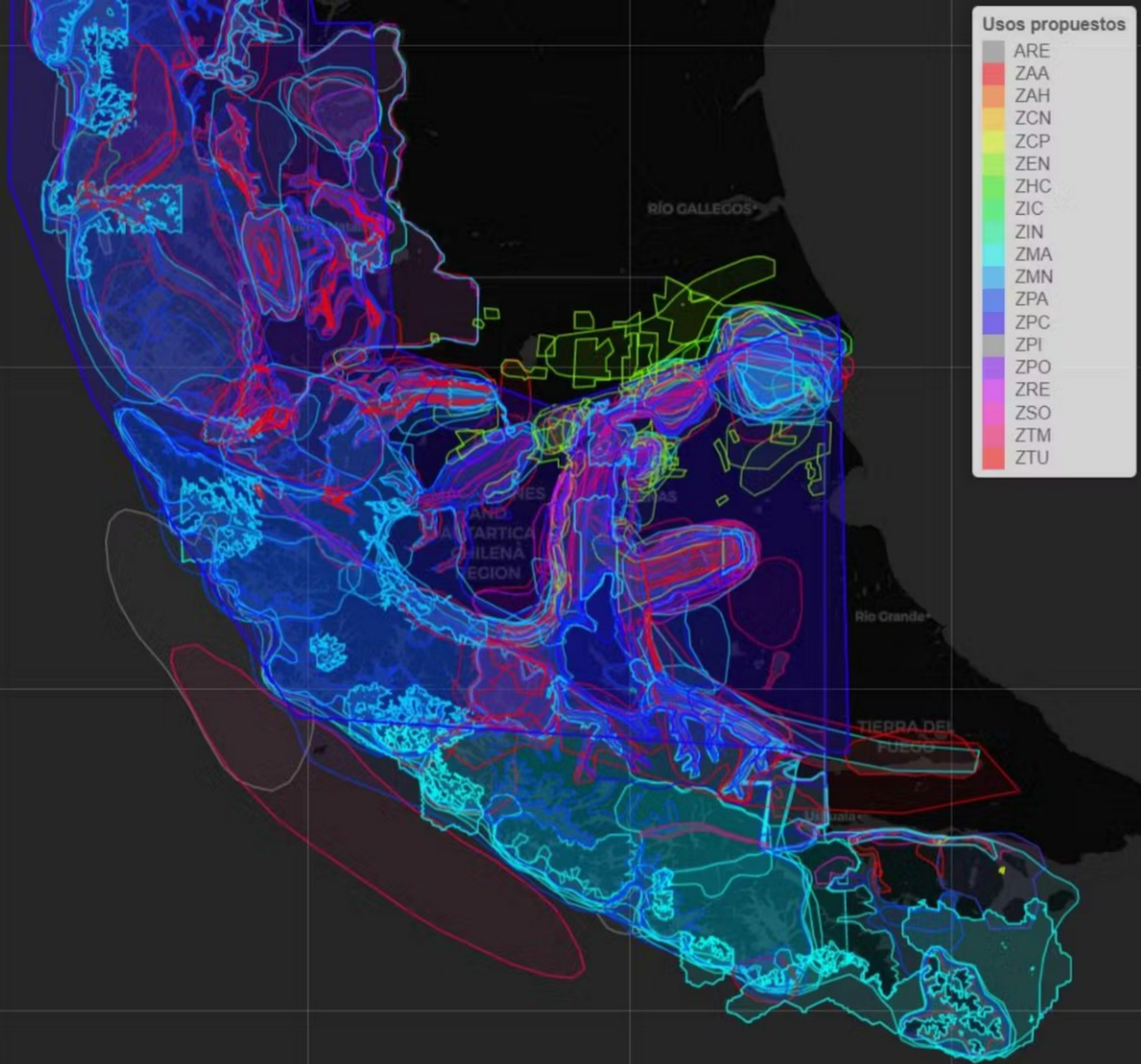

- 93 organizaciones que han participado en el proceso.
- 300 áreas con propuestas de usos preferentes



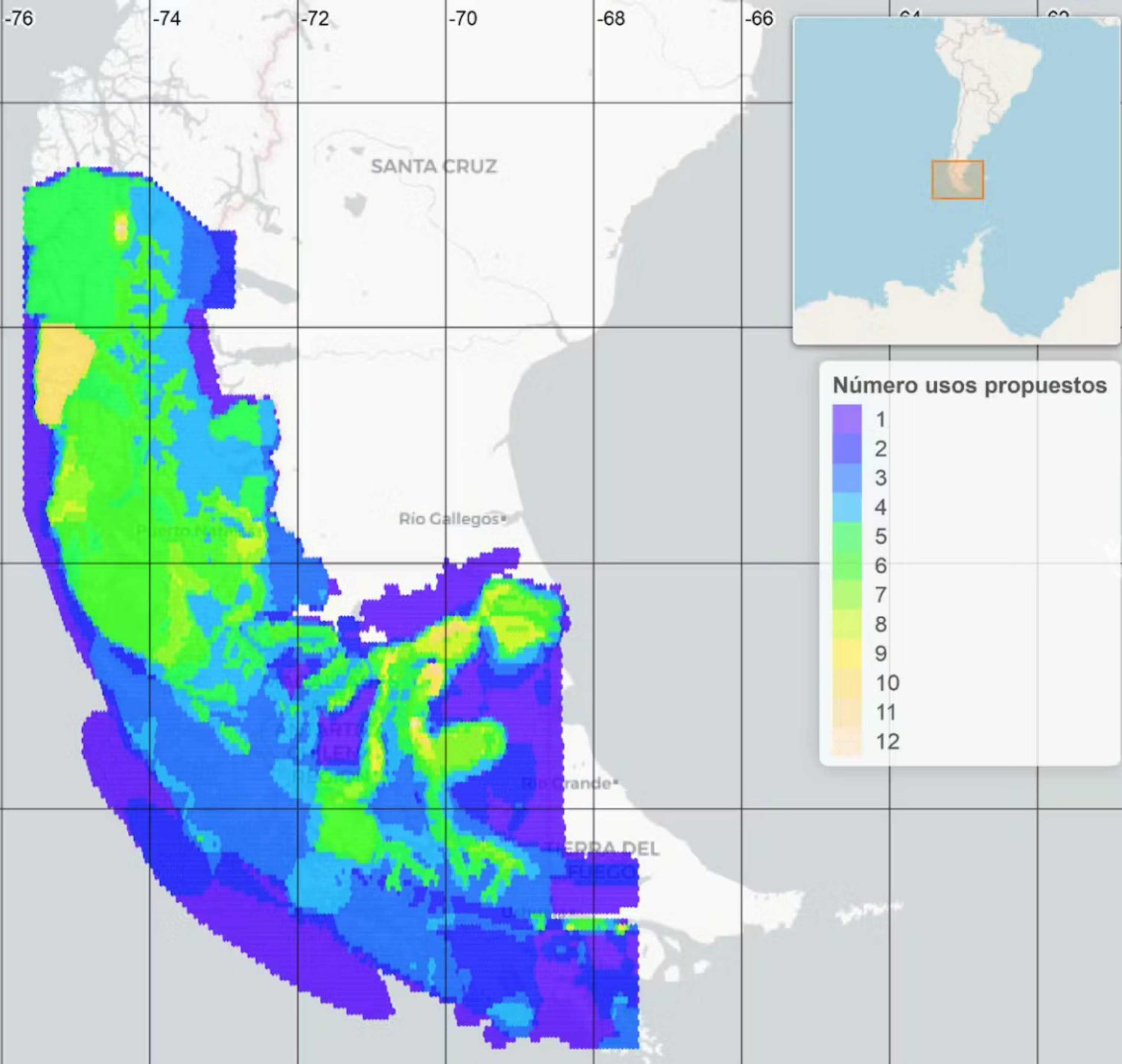

Propuestas de usos costeros preferentes

Región de Magallanes

- 93 organizaciones que han participado en el proceso.
- 300 áreas con propuestas de usos preferentes

Generación de criterios de compatibilidad y uso preferente

Actualización de zonificación de usos del borde costero del año 2011

2023 - No considera Áreas Protegidas ni Reservadas del Estado

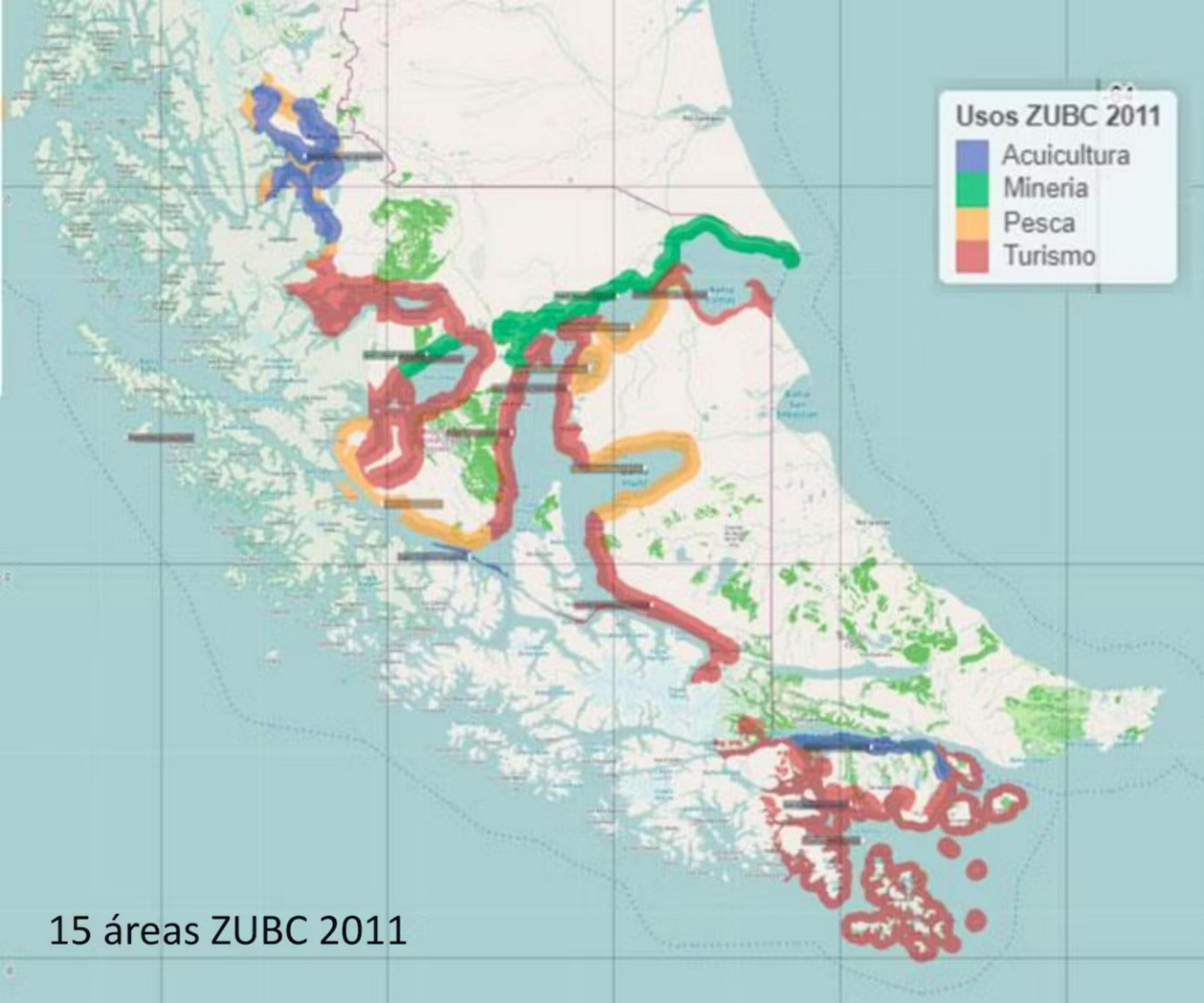

15 áreas ZUBC 2011

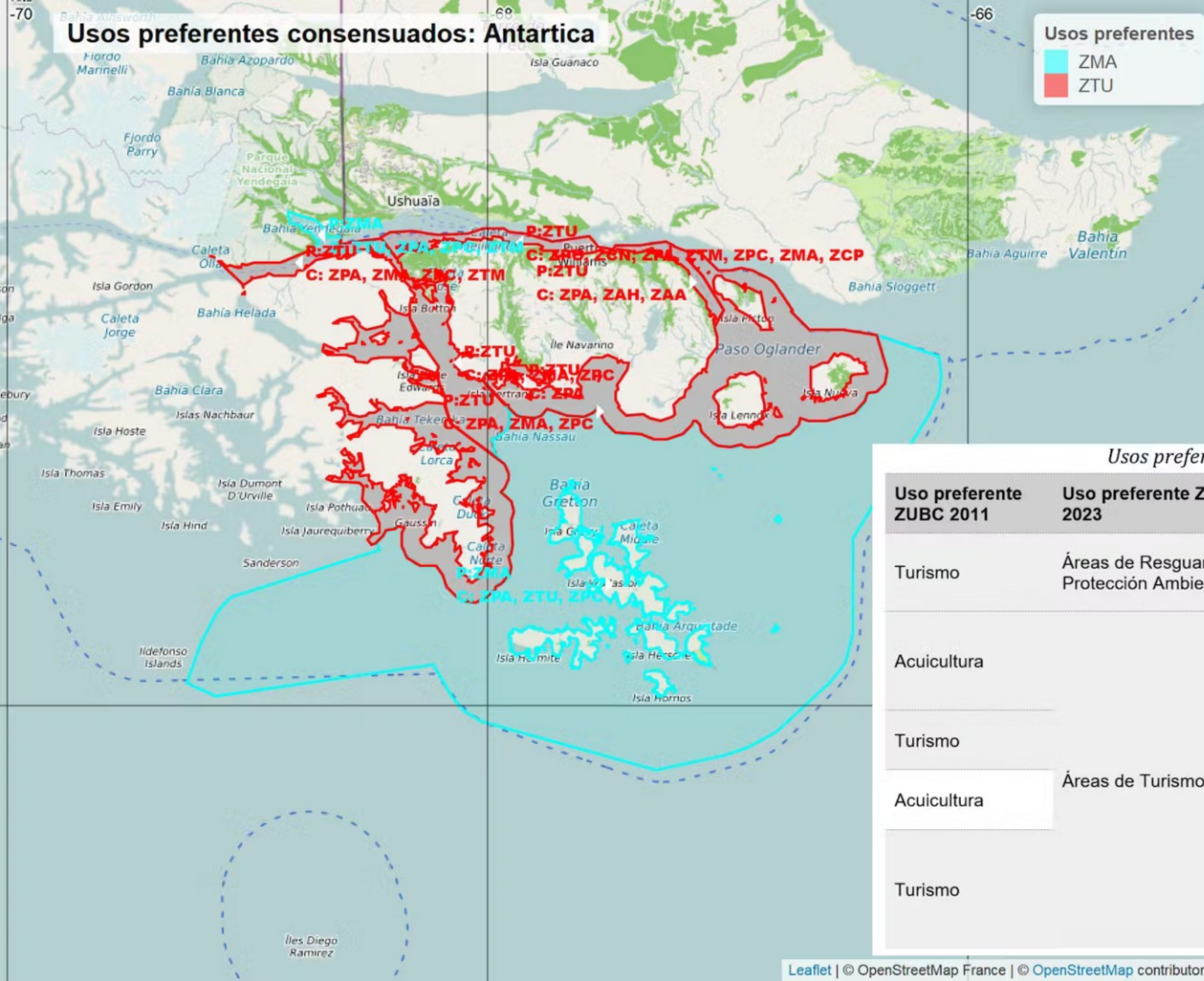

Propuestas Consensuada Público-Privada Provincia Antártica



Usos preferentes Provincia de Antartica

Uso preferente ZUBC 2011	Uso preferente ZUBC 2023	Usos compatibles	Área geográfica
Turismo	Áreas de Resguardo y/o Protección Ambiental	ZTU, ZPA, ZPC, ZTM	Yendegaia
		ZPA, ZTU, ZPC	Cabo de Hornos
Acuicultura	Áreas de Turismo	ZPO, ZCN, ZPA, ZTM, ZPC, ZMA, ZCP	Norte Isla Navarino
		ZPA	Península Senoret
Turismo	Áreas de Turismo	ZPA, ZMA, ZPC	Canal Murray, Bahía Wulaia
Acuicultura		ZPA, ZAH, ZAA	Costa Este Isla Navarino
Turismo	Áreas de Turismo	ZPA, ZMA, ZPC, ZTM	Canal Beagle, Península Dumas
		ZPA, ZMA, ZPC	PA menos lado norte Isla Navarino



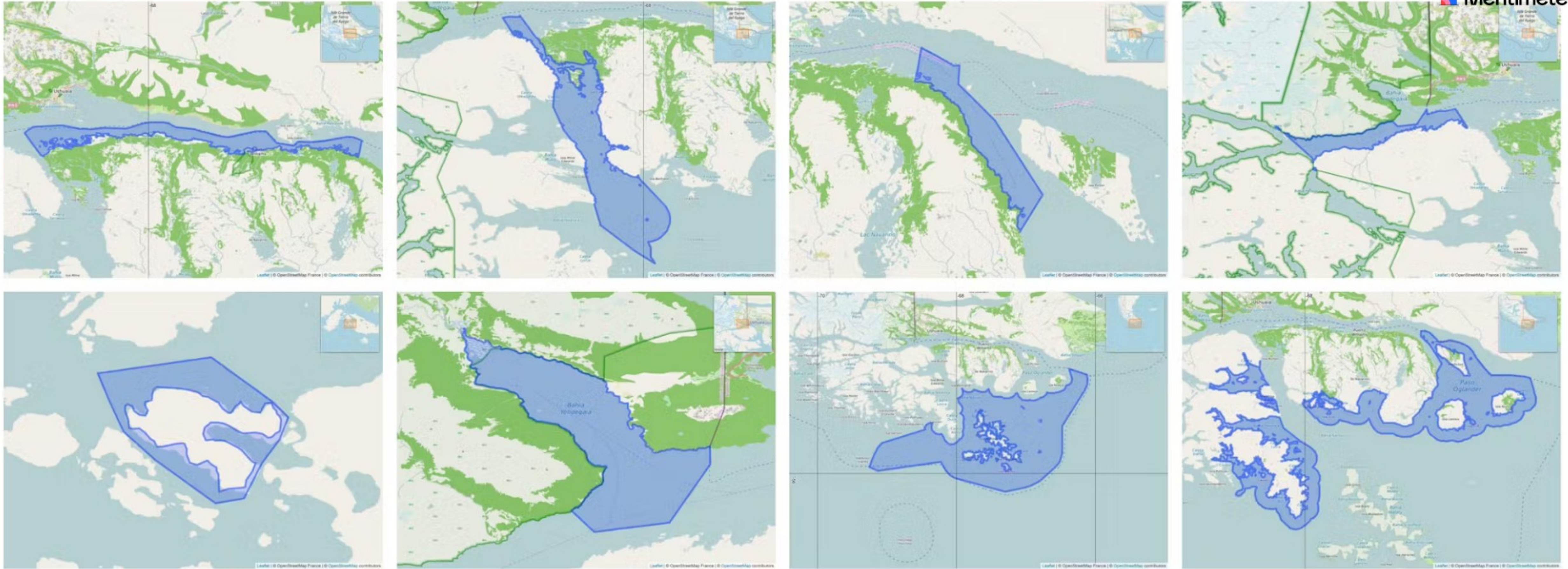

Objetivos del taller:

1. Dar a conocer avances en generación de propuesta consensuada
2. Recoger comentarios y observaciones finales de la comunidad

Cuál es tu lugar favorito del borde costero de Magallanes y la Antártica Chilena?

5 responses

isla navarino

sector micalvi pw

puerto arturo

cumbre cerro betinelli

seno almirantazgo

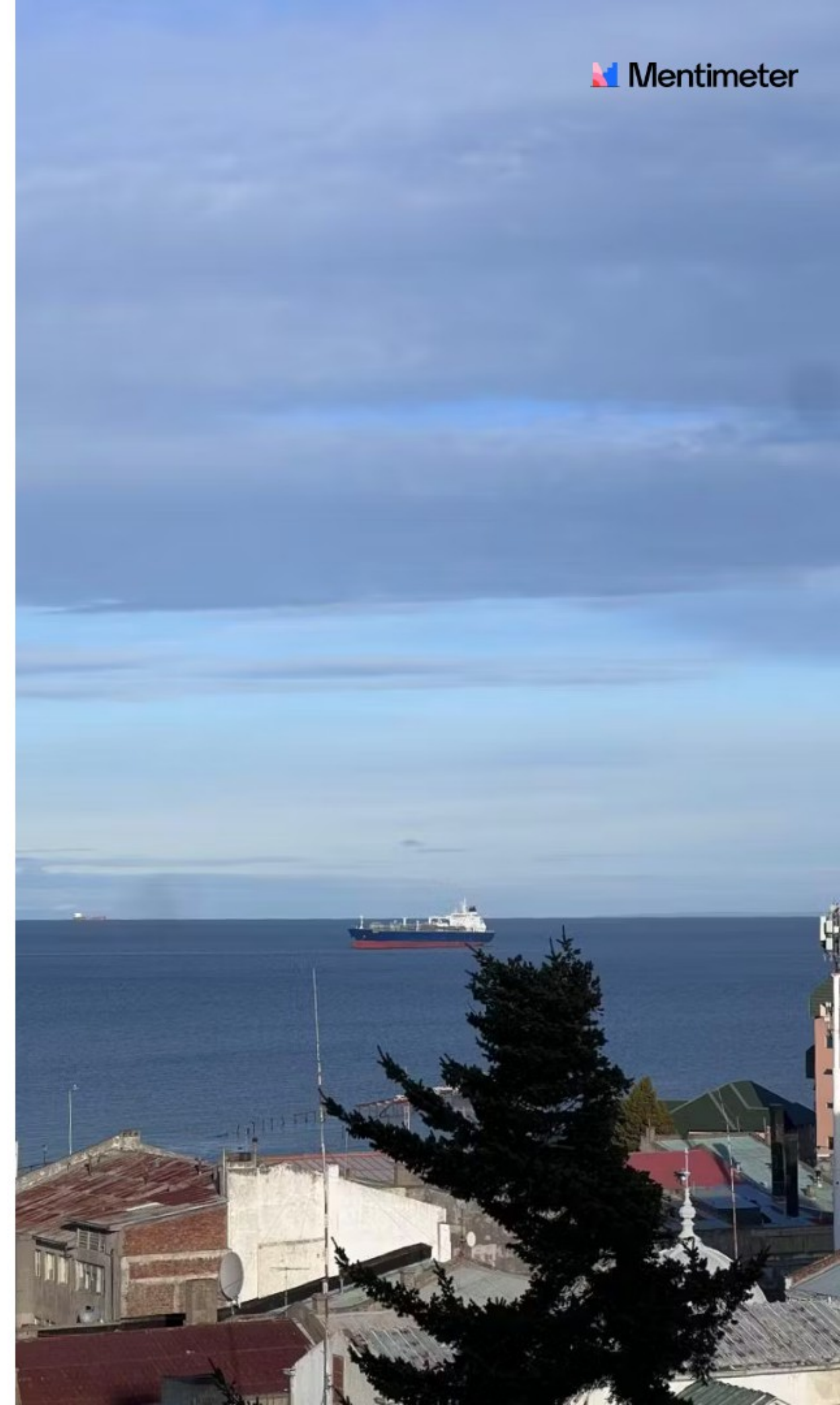

Mis mejores amigos los he hecho en Magallanes:



Tengo la certeza de que:

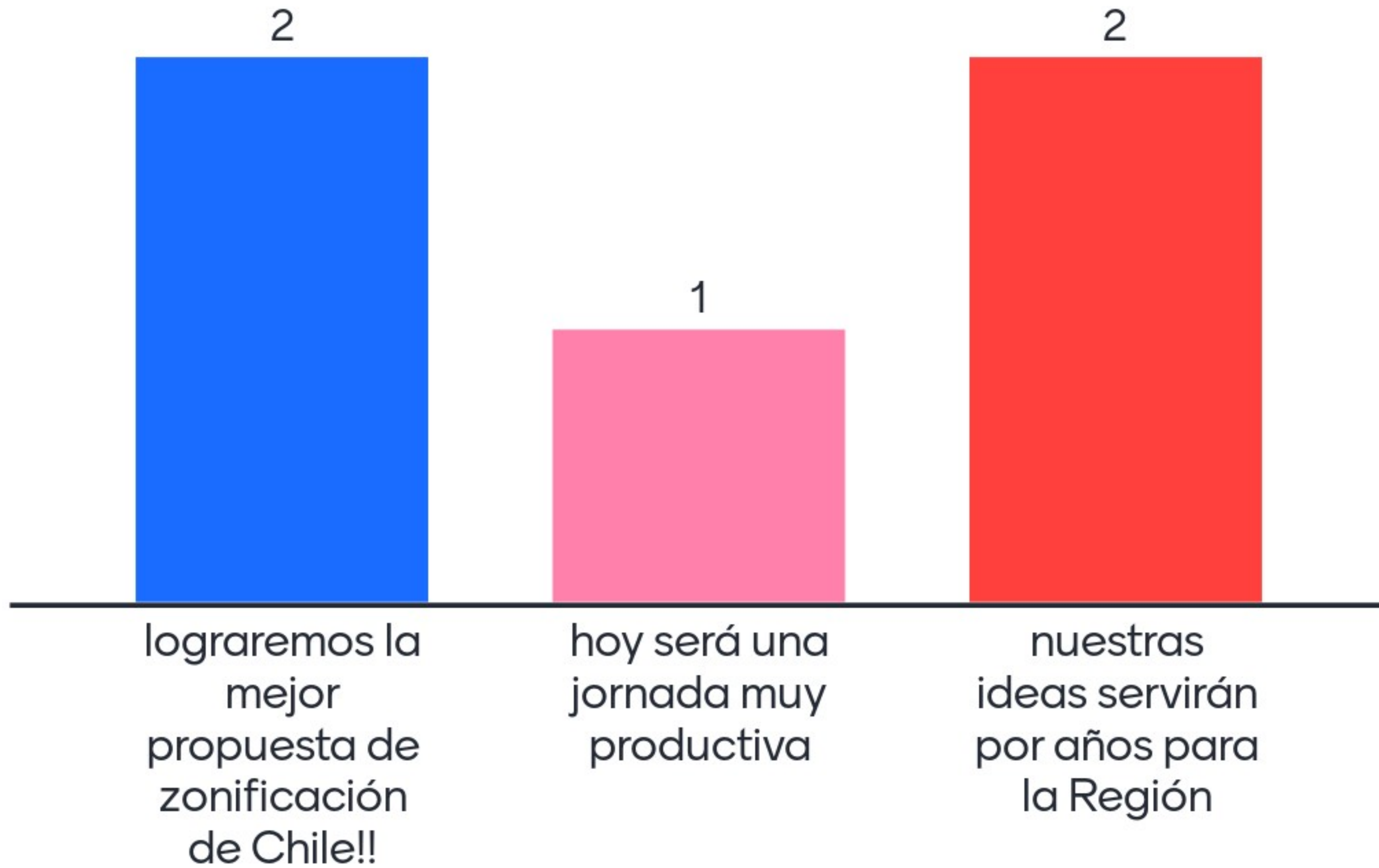

Comencemos: ¿Cuál es tu nombre?

Constanza portus

Domingo Andrés Castillo

Victor Ferrada

Paz Acuña

Francisco Bravo

David

Daniel Asun Mendez

¿A qué institución representas?

Gasco Magallanes

Gore Magallanes

GORE MAGALLANES

Servicio Nacional de Pesca

Junta de vecinos

Item	Descripción
Nombre zona	Norte Isla Navarino, Provincia de Antartica
Localización	Norte Isla Navarino
Uso preferente	Áreas de Turismo
Usos compatibles	Portuario, Construcción y Reparación de Naves, Pesca Artesanal, Tráfico Marítimo, Resguardo Cultural, Resguardo Ambiental, Caletas Pesqueras
Usos incompatibles o posiblemente restringidos	Extracción de Hidrocarburos, Otros Usos Industrial, Áreas Reservadas de Estado, Minería, Construcción y Reparación de Naves, Pesca Artesanal, Áreas Reservadas de Estado, Portuario
Fundamentación	Turismo uso preferente propuesto en sector público y privado con afectación. Otros usos compatibles son ZPO, ZCN, ZPA, ZCP, ZPC, ZIC, ZAH, ZMA, ZAA de baja intensidad-miticultura. También ZTM para grandes y pequeñas embarcaciones
Elementos restrictivos	<p>CITSU: Área inundada Puerto Williams</p> <p>Humedales costeros: Otros Terrenos Hábitats</p> <p>IBA: No identificado</p> <p>Parideros: No identificado</p> <p>Playa lobos_marinos: 43</p> <p>Patrimonio cultural: No identificado</p> <p>Rutas marítimas: Comercial - Temporal</p> <p>Emisarios SISS: No identificado</p> <p>Sitios arqueológicos: No identificado</p> <p>Sitios nidificación: No identificado</p> <p>Turberas: No identificado</p>
Propuestas comunidad	<ul style="list-style-type: none"> - Directemar - Capitanía de Puerto Pto. Williams (ZTM) - Directemar - Capitanía de Puerto Pto. Williams (ZPO) - Directemar - Capitanía de Puerto Pto. Williams (ZCP) - Directemar - Capitanía de Puerto Pto. Williams (ZTU) - Municipalidad Cabo de Hornos (ZPA) - Municipalidad Cabo de Hornos (ZAH) - Municipalidad Cabo de Hornos (ZEN) - Ministerio del Interior y Seguridad Pública (ZTU) - Ministerio del Interior y Seguridad Pública (ZPA) - Corporación Nacional Forestal (CONAF) (ZSO) - Corporación Nacional Forestal (CONAF) (ZTU) - Municipalidad Cabo de Hornos (ZAH) - Ilustre Municipalidad de Cabo de Hornos (ZPC) - Persona natural (ZTU) - Persona natural (ZPO) - Ilustre Municipalidad de Cabo de Hornos (ZAH) - Persona natural (ZMA) - Personas naturales (ZMA) - Delegación Presidencial Provincial ACH (ZEN) - Australis Seafoods S.A. (ZAA) - Salmones Blumar Magallanes (ZAA)

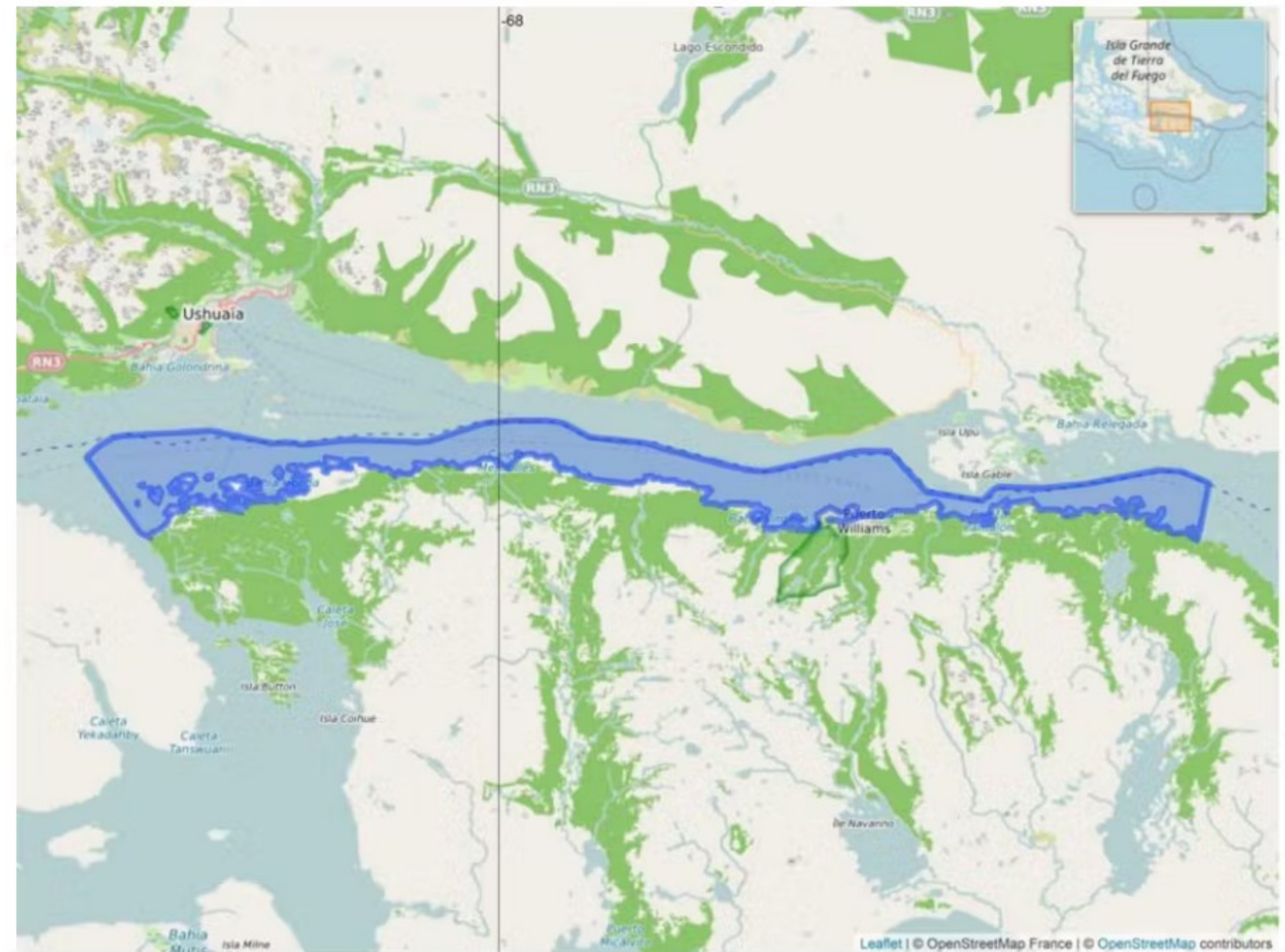

¿Tiene observaciones o sugerencias para mejorar esta propuesta de uso preferente?

Zona norte turismo, construcción portuaria (turismo) Zona Sur Pesca, construcción portuario (pesca artesanal)

Si estoy de acuerdo su uso preferente como área de turismo, también sería importante no olvidar el estudio de los ecosistemas y su resguardo, tanto en mar como en tierra.

Es contradictorio que entre los usos incompatibles figure "Construcción y Reparación de Naves" como también "Portuario" cuando Puerto Navarino será la entrada a Isla Navarino.

El principal eje de conexión será Caleta 2 de Mayo - Puerto Navarino

Se deben caducar todas las concesiones no utilizadas de salmonicultura

En el proceso de Zonificación anterior fueron las comunidades yaganes las que solicitaron AAA en Caleta Mejillones

Que se mantenga la opción "Área de Turismo"

De acuerdo de eliminar las concesiones entregadas a la salmonicultura.

¿Tiene observaciones o sugerencias para mejorar esta propuesta de uso preferente?

Destacar q si bien uso preferente es turismo, y es compatible con pesca artesanal, es una zona de tráfico marítimo y en el tiempo debe tenerse presente la escala/frecuencia ese tráfico por su impacto

Península Senoret, Provincia de Antartica

Item	Descripción
Nombre zona	Península Senoret, Provincia de Antartica
Localización	Península Senoret
Uso preferente	Áreas de Turismo
Usos compatibles	Pesca Artesanal
Usos incompatibles o posiblemente restringidos	Extracción de Hidrocarburos, Otros Usos Industrial, Áreas Reservadas de Estado, Minería, Construcción y Reparación de Naves, Pesca Artesanal, Áreas Reservadas de Estado, Portuario
Fundamentación	Turismo uso preferente propuesto. Otros usos compatibles son ZPA, ZMA, ZPC.
Elementos restrictivos	<p>CITSU: No identificado</p> <p>Humedales costeros: No identificado</p> <p>IBA: No identificado</p> <p>Parideros: No identificado</p> <p>Playa lobos_marinos: No identificado</p> <p>Patrimonio cultural: No identificado</p> <p>Rutas maritimas: No identificado</p> <p>Emisarios SISS: No identificado</p> <p>Sitios arqueologicos: No identificado</p> <p>Sitios nidificacion: No identificado</p> <p>Turberas: No identificado</p>
Propuestas comunidad	Persona natural (ZMA)



¿Tiene observaciones o sugerencias para mejorar esta propuesta de uso preferente?

Zona portuaria,
considerando solo pesca
artesanal.

Para mi lo ideal es extirpar las
conseciones entregadas dentro
de lo que hoy son Parques
Nacionales, puesto que es sabido
que si o si habrá malas prácticas.

Para mi lo ideal es extirpar las
conseciones entregadas dentro
de lo que hoy son Parques
Nacionales, puesto que es sabido
que si o si habrá malas prácticas.

Canal Murray, Bahía Wulaia, Provincia de Antartica

Item	Descripción
Nombre zona	Canal Murray, Bahía Wulaia, Provincia de Antartica
Localización	Canal Murray, Bahía Wulaia
Uso preferente	Áreas de Turismo
Usos compatibles	Pesca Artesanal, Resguardo Ambiental, Resguardo Cultural
Usos incompatibles o posiblemente restringidos	Extracción de Hidrocarburos, Otros Usos Industrial, Áreas Reservadas de Estado, Minería, Construcción y Reparación de Naves, Pesca Artesanal, Áreas Reservadas de Estado, Portuario
Fundamentación	Turismo uso preferente propuesto. Otros usos compatibles son ZPA, ZMA, ZPC También ZTM para grandes y pequeñas embarcaciones
Elementos restrictivos	<p>CITSU: No identificado Humedales costeros: No identificado IBA: No identificado Parideros: No identificado Playa lobos_marinos: 45 Patrimonio cultural: No identificado Rutas maritimas: Comercial - Turística - Temporal Emisarios SISS: No identificado Sitios arqueologicos: No identificado Sitios nidificacion: No identificado Turberas: Turbales</p>
Propuestas comunidad	<ul style="list-style-type: none"> - Directemar - Capitanía de Puerto Pto. Williams (ZTM) - Directemar - Capitanía de Puerto Pto. Williams (ZPA) - Directemar - Capitanía de Puerto Pto. Williams (ZTU) - Municipalidad Cabo de Hornos (ZMA) - Corporación Nacional Forestal (CONAF) (ZTU) - Persona natural (ZPA) - Persona natural (ZPO) - Persona natural (ZMA) - Personas naturales (ZMA) - Ministerio Medio Ambiente (ZMA) - Wildlife Conservation Society (WCS) (ZMA) - WWF Chile (ZMA)



¿Tiene observaciones o sugerencias para mejorar esta propuesta de uso preferente?

Considero mantener el uso "Pesca Artesanal".

Se sugiere incorporar tráfico marítimo como uso compatible en canal Murray

Fiscalizaciones embarcaciones, para resguardo y cuidado general de las areas

Yendegaia, Provincia de Antartica

Item	Descripción
Nombre zona	Yendegaia, Provincia de Antartica
Localización	Yendegaia
Uso preferente	Áreas de Resguardo y/o Protección Ambiental
Usos compatibles	Turismo, Pesca Artesanal, Resguardo Cultural, Tráfico Marítimo
Usos incompatibles o posiblemente restringidos	Asentamientos Humanos, Extracción de Hidrocarburos, Otros Usos Industrial, Proyectos de Energía, Tráfico Marítimo, Acuicultura, Minería, Silvoagropecuario, Caletas Pesqueras, Construcción y Reparación de Naves, Portuario, Áreas Reservadas de Estado, Áreas Reservadas de Estado, Pesca Artesanal, Pesca Artesanal
Fundamentación	Parque Nacional Yendegaia, alta biodiversidad desague de aguas glaciares no contaminadas de Canal Beagle. Embarcaciones menores.
Elementos restrictivos	<p>CITSU: No identificado</p> <p>Humedales costeros: Vegas</p> <p>IBA: No identificado</p> <p>Parideros: No identificado</p> <p>Playa lobos_marinos: No identificado</p> <p>Patrimonio cultural: No identificado</p> <p>Rutas maritimas: Comercial - Temporal</p> <p>Emisarios SISS: No identificado</p> <p>Sitios arqueologicos: No identificado</p> <p>Sitios nidificacion: No identificado</p> <p>Turberas: No identificado</p>
Propuestas comunidad	<ul style="list-style-type: none"> - Universidad de Magallanes (ZMA) - Corporación Nacional Forestal (CONAF) (ZAH) - Corporación Nacional Forestal (CONAF) (ZRE) - Corporación Nacional Forestal (CONAF) (ZMA) - Corporación Nacional Forestal (CONAF) (ZTU) - Persona natural (ZPO) - Persona natural (ZMA) - IFOP (ZPA) - Ministerio Medio Ambiente (ZMA)



¿Tiene observaciones o sugerencias para mejorar esta propuesta de uso preferente?

Sitios arqueológicos y patrimonios culturales, mayor relevancia para aumento de turismo.

Item	Descripción
Nombre zona	Cabo de Hornos, Provincia de Antartica
Localización	Cabo de Hornos
Uso preferente	Áreas de Resguardo y/o Protección Ambiental
Usos compatibles	Pesca Artesanal, Turismo, Resguardo Cultural
Usos incompatibles o posiblemente restringidos	Asentamientos Humanos, Extracción de Hidrocarburos, Otros Usos Industrial, Proyectos de Energía, Tráfico Marítimo, Acuicultura, Minería, Silvoagropecuario, Caletas Pesqueras, Construcción y Reparación de Naves, Portuario, Áreas Reservadas de Estado, Áreas Reservadas de Estado, Pesca Artesanal, Pesca Artesanal
Fundamentación	ZMA uso preferente propuesto en sector público y privado, debido a zona marina de PN Cabo de Hornos. Otros usos compatibles ZPA,ZTU y ZPC.
Elementos restrictivos	CITSU: No identificado Humedales costeros: No identificado IBA: No identificado Parideros: Otaria flavescens - Arctocephalus australis Playa lobos_marinos: 38 - 39 Patrimonio cultural: No identificado Rutas maritimas: Temporal Emisarios SISS: No identificado Sitios arqueologicos: No identificado Sitios nidificacion: No identificado Turberas: Turbales

- Propuestas comunidad
- Universidad de Magallanes (ZMA)
 - Directemar - Capitanía de Puerto Pto. Williams (ZPA)
 - Municipalidad Cabo de Hornos (ZTU)
 - Ministerio del Interior y Seguridad Pública (ZTU)
 - Ministerio del Interior y Seguridad Pública (ZPA)
 - Corporación Nacional Forestal (CONAF) (ZMA)
 - Corporación Nacional Forestal (CONAF) (ZPC)
 - Persona natural (ZPA)
 - Persona natural (ZMA)
 - IFOP (ZPA)
 - CORFO (ZTU)
 - Wildlife Conservation Society (WCS) (ZMA)
 - WWF Chile (ZMA)

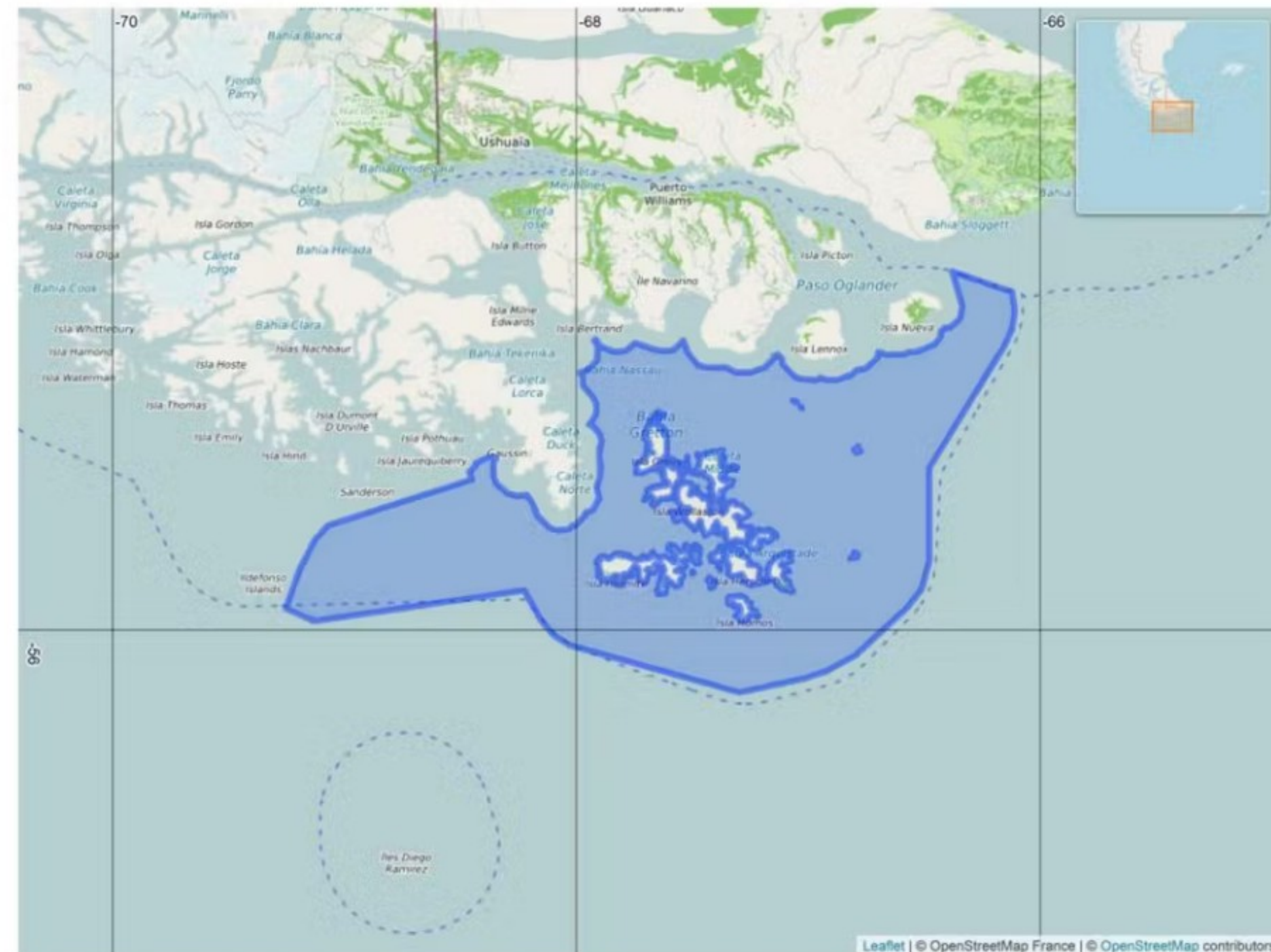

¿Tiene observaciones o sugerencias para mejorar esta propuesta de uso preferente?

Turismo debe tenerse presente la escala, grandes cruceros con gran flujo si genera impacto en ecosistema

Contaminación acústica para biodiversidad cerca de parque nacional, es diferente varios cruceros a un velero o lanchas de menor capacidad

Contaminación acústica, producto de la llegada de cruceros en temporada alta.

Poner limites de sonido y velocidad para evitar el daño a la fauna del sector.

Se deben caducar todas las concesiones de acuicultura presentes en esta zona dado que no se han utilizado(algunos aparecen aún en trámite)

Control y fiscalización de la operacion de grandes navíos.

Item	Descripción
Nombre zona	Costa Este Isla Navarino, Provincia de Antartica
Localización	Costa Este Isla Navarino
Uso preferente	Áreas de Turismo
Usos compatibles	Pesca Artesanal, Asentamientos Humanos, Acuicultura
Usos incompatibles o posiblemente restringidos	Extracción de Hidrocarburos, Otros Usos Industrial, Áreas Reservadas de Estado, Minería, Construcción y Reparación de Naves, Pesca Artesanal, Áreas Reservadas de Estado, Portuario
Fundamentación	Turismo uso preferente propuesto en sector público y privado con afectación. Otros usos compatibles son ZAH, ZPC, ZMA, ZPA, ZAA de baja intensidad- miticultura. Tambien ZTM para grandes y pequenas embarcaciones
Elementos restrictivos	CITSU: No identificado Humedales costeros: No identificado IBA: No identificado Parideros: No identificado Playa lobos_marinos: No identificado Patrimonio cultural: No identificado Rutas maritimas: Comercial - Temporal Emisarios SISS: No identificado Sitios arqueologicos: No identificado Sitios nidificacion: No identificado Turberas: No identificado

Propuestas comunidad	<ul style="list-style-type: none"> - Directemar - Capitania de Puerto Pto. Williams (ZTM) - Municipalidad Cabo de Hornos (ZCP) - Ministerio del Interior y Seguridad Pública (ZTU) - Ministerio del Interior y Seguridad Pública (ZPA) - Municipalidad Cabo de Hornos (ZAH) - Ilustre Municipalidad de Cabo de Hornos (ZAH) - Persona natural (ZTU) - Persona natural (ZMA) - Delegación Presidencial Provincial ACH (ZCP) - Personas naturales (ZEN) - Personas naturales (ZMA) - Delegación Presidencial Provincial ACH (ZEN) - Australis Seafoods S.A. (ZAA) - Salmones Blumar Magallanes (ZAA)
----------------------	--



¿Tiene observaciones o sugerencias para mejorar esta propuesta de uso preferente?

Sitios arqueológicos.

Se sugiere chequear con otras fuentes de información la existencia de sitios arqueológicos en la costa este de isla Navarino

Deben caducarse áreas acuicultura de esa zona, dado que aún hay concesiones en trámite y nunca se han utilizado desde 2005 y por ley deberían estar caducadas

Actualizar información referente a los sitios arqueológicos que aun no han sido considerados en estos tiempos.

Item	Descripción
Nombre zona	Canal Beagle, Peninsula Dumas, Provincia de Antartica
Localización	Canal Beagle, Peninsula Dumas
Uso preferente	Áreas de Turismo
Usos compatibles	Pesca Artesanal, Resguardo Ambiental, Resguardo Cultural, Tráfico Marítimo
Usos incompatibles o posiblemente restringidos	Extracción de Hidrocarburos, Otros Usos Industrial, Áreas Reservadas de Estado, Minería, Construcción y Reparación de Naves, Pesca Artesanal, Áreas Reservadas de Estado, Portuario
Fundamentación	Turismo uso preferente propuesto. Otros usos compatibles son ZPA, ZMA, ZPC. También ZTM para grandes y pequeñas embarcaciones
Elementos restrictivos	<p>CITSU: No identificado Humedales costeros: No identificado IBA: No identificado Parideros: Otaria flavescens Playa lobos_marinos: No identificado Patrimonio cultural: No identificado Rutas maritimas: Comercial Emisarios SISS: No identificado Sitios arqueologicos: No identificado Sitios nidificacion: No identificado Turberas: Turbales</p>
Propuestas comunidad	<ul style="list-style-type: none"> - Universidad de Magallanes (ZMA) - Corporación Nacional Forestal (CONAF) (ZRE) - Municipalidad Cabo de Hornos (ZMA) - Corporación Nacional Forestal (CONAF) (ZMA) - Corporación Nacional Forestal (CONAF) (ZPC) - Museo "Martin Gusinde" (ZMA) - Persona natural (ZPO) - Persona natural (ZMA) - Sociedad Civil por la Acción Climática (ZMA) - Comunidad Portal CP (ZMA) - IFOP (ZPA) - Ministerio Medio Ambiente (ZMA)



¿Tiene observaciones o sugerencias para mejorar esta propuesta de uso preferente?

Sea solo de intereses especiales de observación y contemplación, evitar la interacción de visitantes con el ambiente en forma directa.

Proteger areas(humedales) turismo diario quizás seria lo ideal

PA menos lado norte Isla Navarino, Provincia de Antartica

Item	Descripción
Nombre zona	PA menos lado norte Isla Navarino, Provincia de Antartica
Localización	PA menos lado norte Isla Navarino
Uso preferente	Áreas de Turismo
Usos compatibles	Pesca Artesanal, Resguardo Ambiental, Resguardo Cultural
Usos incompatibles o posiblemente restringidos	Extracción de Hidrocarburos, Otros Usos Industrial, Áreas Reservadas de Estado, Minería, Construcción y Reparación de Naves, Pesca Artesanal, Áreas Reservadas de Estado, Portuario
Fundamentación	Turismo uso preferente propuesto. Otros usos compatibles son ZPA, ZMA, ZPC.
Elementos restrictivos	CITSU: No identificado Humedales costeros: No identificado IBA: No identificado Parideros: Otaria flavescens - Arctocephalus australis Playa lobos_marinos: 37 - 40 - 41 - 44 - 45 Patrimonio cultural: No identificado Rutas maritimas: Temporal Emisarios SISS: No identificado Sitios arqueologicos: No identificado Sitios nidificacion: No identificado Turberas: Turbales

- Propuestas comunidad
- Directemar - Capitanía de Puerto Pto. Williams (ZTM)
 - Directemar - Capitanía de Puerto Pto. Williams (ZPA)
 - Municipalidad Cabo de Hornos (ZMA)
 - Ministerio del Interior y Seguridad Pública (ZTU)
 - Ministerio del Interior y Seguridad Pública (ZPA)
 - Corporación Nacional Forestal (CONAF) (ZSO)
 - Persona natural (ZPA) - Persona natural (ZMA)
 - Delegación Presidencial Provincial ACH (ZCP)
 - Personas naturales (ZMA)
 - Comunidad Portal CP (ZMA)
 - Ministerio Medio Ambiente (ZMA)
 - Wildlife Conservation Society (WCS) (ZMA)
 - WWF Chile (ZMA)



¿Tiene observaciones o sugerencias para mejorar esta propuesta de uso preferente?

Si, totalmente de acuerdo.

Trafico maritimo, es compatible con turismo y pesca artesanal.

MismoComentario sobre escala de embarcaciones de turismo y su flujo que si impacta ecosistema versus impacto de embarcaciones más pequeñas



MAGALLANES **BORDECOSTERO**

Para más información:

[www. magallanesbordecostero.cl/](http://www.magallanesbordecostero.cl/)
zubc.magallanes@csirochile.cl

